

# PROGRAMAS DE MOVILIDAD INTERNACIONAL

## ENSEÑANZAS ARTÍSTICAS SUPERIORES DE CASTILLA Y LEÓN

**CONSORCIO ARTE-CyL**



Cofinanciado por  
la Unión Europea



**Erasmus+ es el programa de la UE** en los ámbitos de la educación, la formación, la juventud y el deporte para el **período 2021-2027**. La educación, la formación, la juventud y el deporte son ámbitos clave que contribuyen al desarrollo personal y profesional de la ciudadanía. En última instancia, **una educación y formación de gran calidad e inclusivas**, así como el aprendizaje informal y no formal, equipan a los jóvenes y participantes de todas las edades con las cualificaciones y capacidades necesarias para una participación significativa en una sociedad democrática, el entendimiento intercultural y **para gestionar con éxito las transiciones en el mercado laboral**. Partiendo del éxito del programa en el período 2014-2020, Erasmus+ intensifica sus esfuerzos por mejorar las oportunidades que brinda y llegar a un mayor número de participantes y a una gama más amplia de organizaciones, centrándose en su impacto cualitativo y contribuyendo a crear sociedades más **inclusivas** y cohesionadas, más **ecológicas** y adaptadas al mundo **digital**.

# Erasmus+: Arquitectura del programa

**Acción Clave 1**  
**Movilidad de las personas**

Acción Clave 2  
Cooperación entre organizaciones e instituciones

Acción Clave 3  
Respaldo al desarrollo de políticas y a la cooperación

Movilidad del personal, docente y no docente

Movilidad de estudiantes de FP y Educación Superior

Movilidad en Erasmus Máster

Movilidad en Educación Superior UE – Otros países

Programas conjuntos de Máster

# ¿Qué instituciones forman parte del Consorcio ARTE-CyL?



# ¿Por qué hacer una movilidad Erasmus?

- Adquirir experiencia profesional
- Aprender y perfeccionar idiomas
- Convivir con estudiantes de otras nacionalidades
- Poner a prueba tus capacidades en todos los niveles
- Aprender otras materias y nuevas metodologías
- Ampliar tu red de contactos
- Viajar y conocer otros países, culturas y costumbres
- Crecer profesional y personalmente

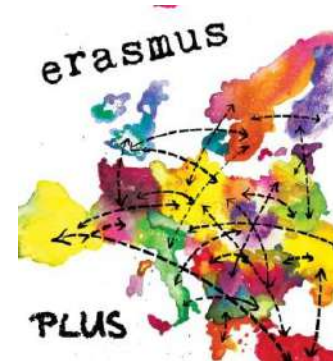

# ¿Quién puede participar y cómo?

- ✓ Enseñanzas conducentes al título de Grado en Enseñanzas Artísticas Superiores en ...
- ✓ Enseñanzas profesionales de artes plásticas y diseño de grado superior

Enseñanzas universitarias

Formación profesional de grado superior

Enseñanzas deportivas de grado superior

## Actividades Elegibles

- Movilidad de estudiantes para prácticas
- Movilidad de titulados recientes para prácticas
- Movilidad de estudiantes para estudios

# Movilidad de estudiantes

## POSIBILIDADES DE BECAS ERASMUS

Máximo de 12 meses por ciclo de estudios

- Niveles EQF 5 y 6: **Ciclo Formativo de Grado Superior / Grado**
- Nivel EQF 7: Máster
- Nivel EQF 8: Doctorado

Incluida la movilidad de:

- **Los/as titulados/as recientes que realicen prácticas en empresas.**
- Los/as estudiantes que hubieran obtenido una beca Erasmus durante el PAP (2007-2014).
- Excepto estudios de Grado que den acceso a estudios de Doctorado (Arquitectura, Farmacia, Medicina, Odontología, y Veterinaria), cuya duración total será de 24 meses.

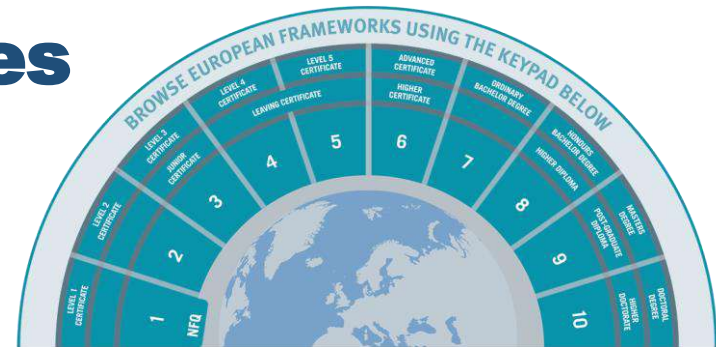

# Movilidad de estudiantes



## Periodo de estancia:

- Para prácticas:
  - de 2 a 12 meses (máximo financiado: 3 meses)
  - ✓ Posibilidad de movilidad combinada (virtual + presencial)
- Para estudios:
  - de 3 a 12 meses (máximo financiado: 7 meses)

## Requisitos de acceso

- Movilidad para prácticas: aprobados 60 créditos ECTS.
- Titulados/as recientes (movilidad para prácticas): dentro de los 12 meses siguientes a la finalización de los estudios, seleccionados en el último curso de estudios.
- Movilidad para estudios: aprobados 60 créditos ECTS.



# AYUDAS ERASMUS PARA MOVILIDAD DE ESTUDIANTES

	PAÍSES	Prácticas	Estudios
GRUPO 1	Dinamarca, Finlandia, Irlanda, Islandia, Liechtenstein, Luxemburgo, Noruega, y Suecia	460 € / mes 710 € /mes*	310 € / mes 560 € /mes*
GRUPO 2	Alemania, Austria, Bélgica, Chipre, Francia, Grecia, Italia, Malta, Países Bajos y Portugal	410 € /mes 660 € / mes*	260 € /mes 510 € / mes*
GRUPO 3	Bulgaria, Croacia, Eslovaquia, Eslovenia, Estonia, Hungría, Letonia, Lituania, Macedonia del Norte, Polonia, República Checa, Rumania, Serbia y Turquía	360 € / mes 610 € / mes*	210 € / mes 460 € / mes*

\*Estudiantes y titulados/as recientes con menos oportunidades

Apoyo a la inclusión: para los/as estudiantes con discapacidad se establecerá un procedimiento para la concesión de estas ayudas , que podrán ser superiores a las establecidas con carácter general.



# MOVILIDAD EN PAÍSES ASOCIADOS

- Una vez realizada la baremación, se publicarán los listados de candidatos titulares y los de reserva.
- Entre los candidatos titulares existe la posibilidad de solicitar la **concesión de una ayuda Erasmus para realizar prácticas en empresas de países asociados**. Se concederán un máximo de dos ayudas.
- Deberá presentarse un proyecto de movilidad, que será evaluado y aprobado por el centro educativo y por el comité de selección.
- **El plazo de presentación de solicitudes de esta modalidad será de 60 días desde la publicación del listado definitivo de candidatos seleccionados.**

PAÍSES

Dinamarca  
Suecia  
Países asoc



Noruega, y



# MOVILIDAD EN PAÍSES ASOCIADOS

PAÍSES	Prácticas
Países asociados de las regiones 1-4 y 6-13	850 € / mes 1100 € /mes*
Países asociados de la región 14: Islas Feroe, Reino Unido y Suiza	460 € / mes 710 € /mes*
Países asociados de la región 5: Andorra, Mónaco, San Marino y Estado de la Ciudad del Vaticano	410 € /mes 660 € / mes*

\*Estudiantes y titulados/as recientes con menos oportunidades

❖ Consultar países asociados de las regiones 1-4 y 6-13

<https://erasmus-plus.ec.europa.eu/es/programme-guide/part-a/eligible-countries>

# **MOVILIDAD DE ESTUDIANTES BECA CERO**

**Las instituciones podrán adjudicar becas Erasmus sin financiación de la Unión Europea**

- **Para un periodo de movilidad completo**
- **Adicional a un período de movilidad con financiación de la UE**
- **Deberán cumplir todos los requisitos establecidos con carácter general, salvo los de financiación**





# Erasmus+

Online Linguistic Support

## Marco Común Europeo de Referencia para las lenguas (MCER)

Nivel básico	A	A1
		A2
Nivel intermedio	B	B1
		B2
Nivel avanzado	C	C1
		C2

- Alemán (DE)
- Búlgaro (BG)
- Checo (CS)
- Danés (DA)
- Griego (EL)
- Inglés (EN)
- Español (ES)
- Estonio (ET)
- Finés (FI)
- Francés (FR)
- Gaélico (GA)
- Croata (HR)
- Húngaro (HU)
- Italiano (IT)
- Lituano (LT)
- Letón (LV)
- Maltés (MT)
- Neerlandés (NL)
- Polaco (PL)
- Portugués (PT)
- Rumano (RO)
- Eslovaco (SK)
- Esloveno (SL)
- Sueco (SV)

# CONVOCATORIA 2021

## REQUISITOS

- **Estar matriculado/a en alguno de los estudios de Enseñanzas Artísticas Superiores durante el curso 2021/22 en alguna de las Escuelas que forman parte del Consorcio Arte-CyL.**

- **Solicitud y documentación:**

- **Documentos de solicitud firmados**

- **Carta de motivación**

- **CV en formato Europass**

- **Portfolio**

- **Certificación de idiomas, titulación académica, etc.**



# CONVOCATORIA 2021

## SOLICITUDES Y DOCUMENTACIÓN

### Plazo de presentación:

- Desde el 1 de diciembre de 2021
- **Hasta el 14 de enero de 2022**
- El original de la solicitud se entregará al coordinador/a Erasmus o de Relaciones Internacionales de tu centro educativo.
- El resto de documentación se enviará al e-mail:  
[erasmus.fuescyl@educa.jcyl.es](mailto:erasmus.fuescyl@educa.jcyl.es) *Asunto: Consorcio ArteCyl prácticas*



# ENLACES DE INTERÉS



Área de Enseñanzas Artísticas

[erasmus.fuescyl@educa.jcyl.es](mailto:erasmus.fuescyl@educa.jcyl.es)

**MUCHAS GRACIAS**